



ATELIER 1618

architecture et dessin

TERRA ARTE

Lauréat du Prix du Projet Citoyen UNSFA 2016

Maître d'Ouvrage:

Mission

ARCHITECTE

CONSTRUCTION DE 46 LOGEMENTS à BAYONNE (64)

Le COL

APS à DOE

Jean-Louis DUHOURCAU



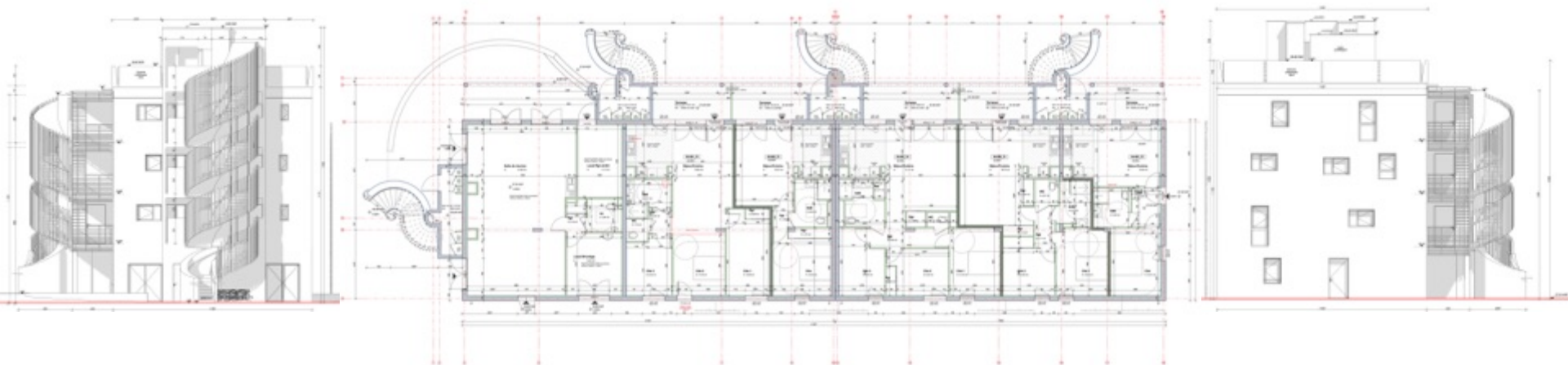

FCMB – LE PASSAGE

CONSTRUCTION D'UN ÉQUIPEMENT PLURIFONCTIONNEL (Formation, Hébergement, Musée, Restaurant) à ANGLET (64)

Maître d'Ouvrage:

Fédération Compagnonnique des Métiers du Bâtiment

Mission

APS à DOE

ARCHITECTE

Jean-Louis DUHOURCAU



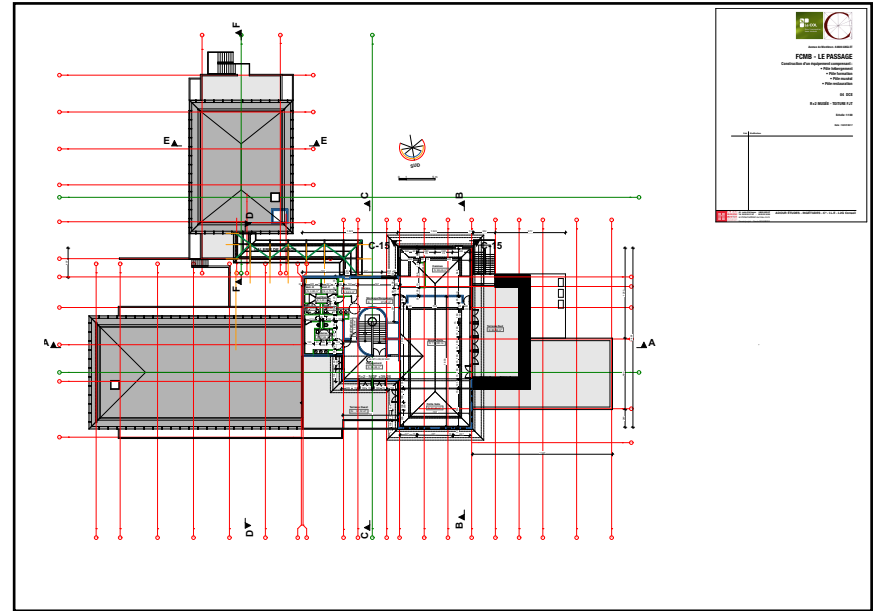
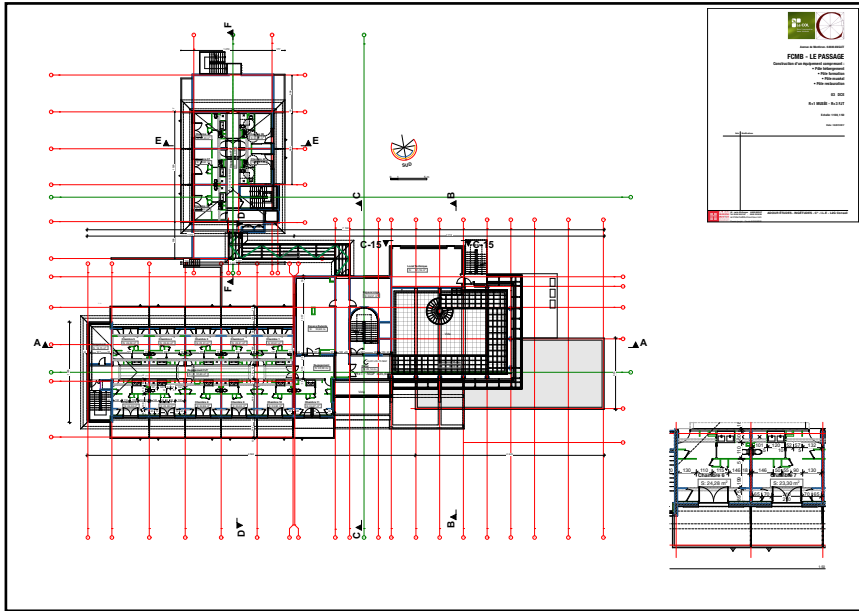
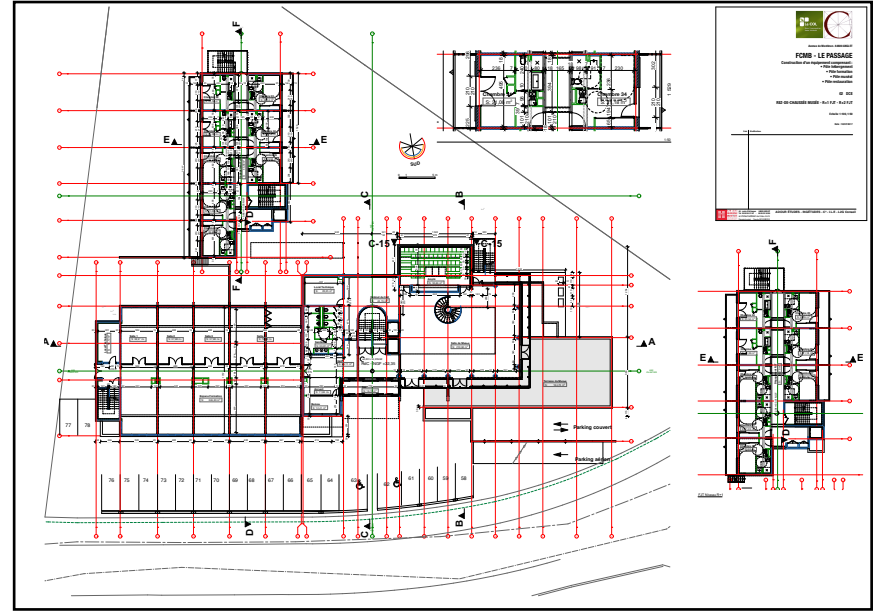
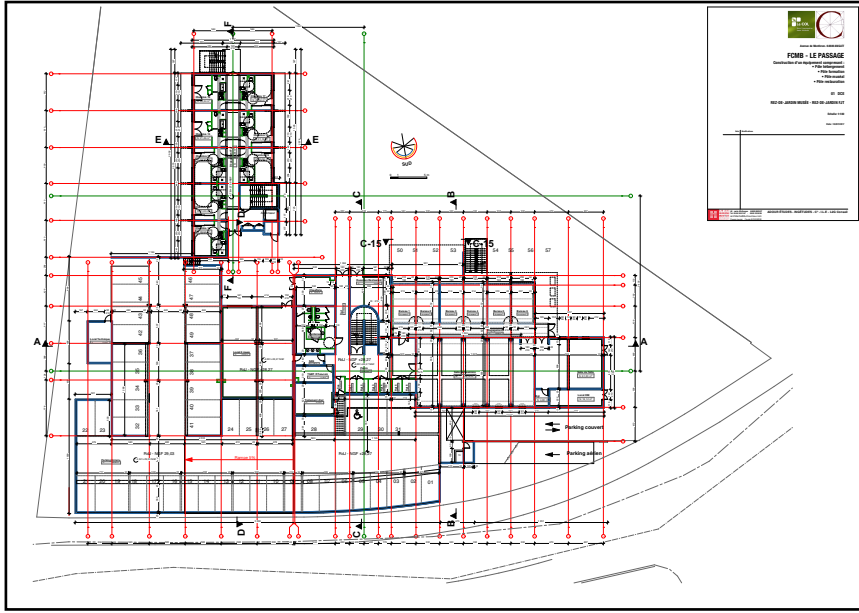

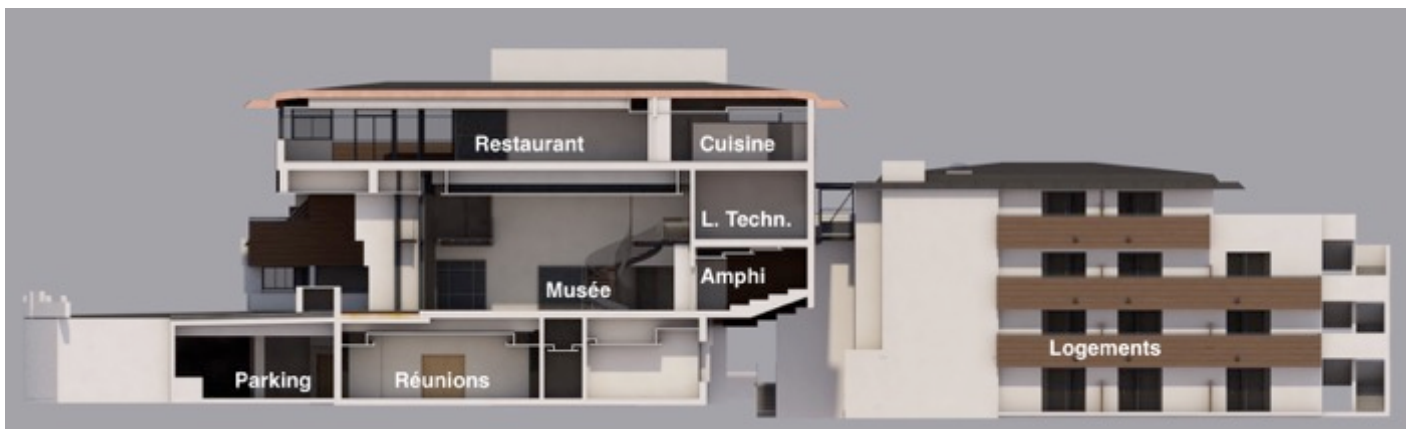

MAISON BRIEC

SURÉLEVATION ET RÉAMÉNAGEMENT D'UNE MAISON D'HABITATION à ANGLET (64)

Maître d'Ouvrage:

Frédéric et Sandrine BRIEC

Mission

Complète

MAÎTRE D'ŒUVRE

Carole BOISSERIE

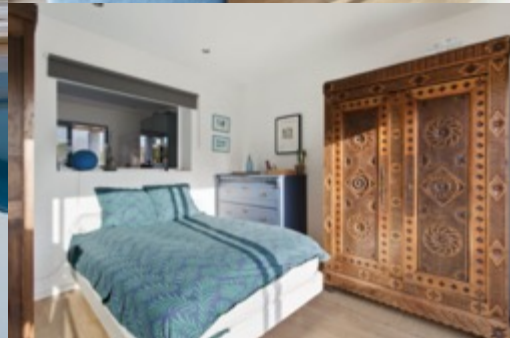

Surélévation d'une maison d'habitation - MAISON BRIEC

5, Impasse Tollis ANGLET 64600

ÉTAT DES LIEUX

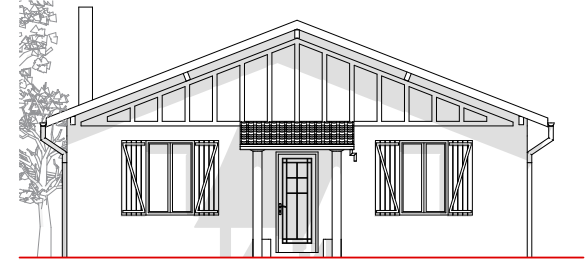

Façade Sud

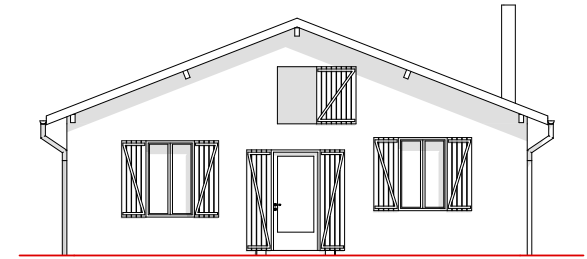

Façade Nord

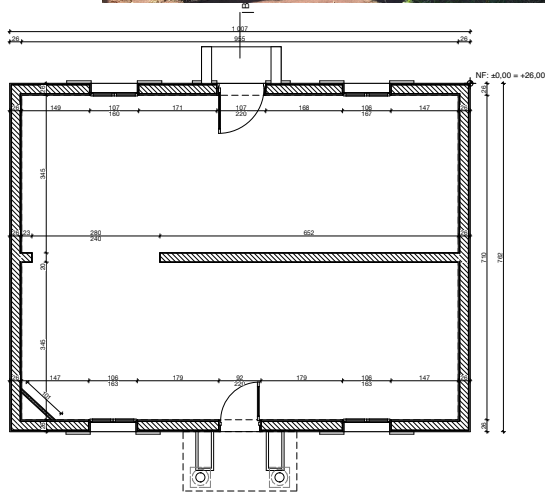

Rez-de-chaussée

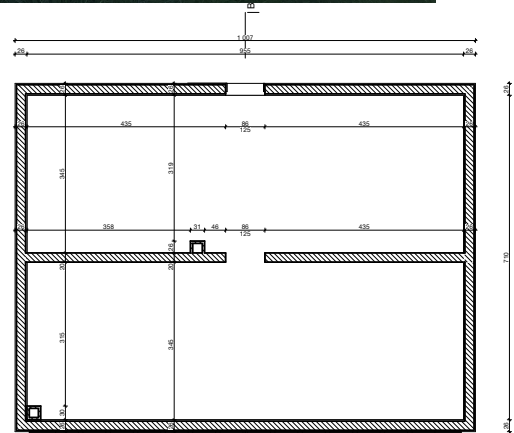

R+1

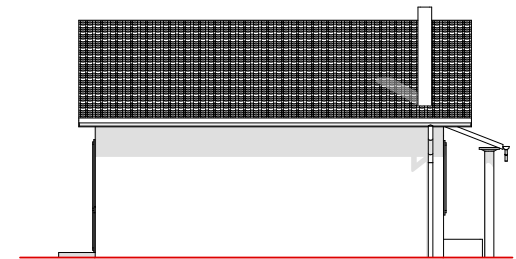

Façade Ouest

Surélévation d'une maison d'habitation - MAISON BRIEC

5, Impasse Tollis ANGLET 64600

PROJET



Façade Sud



Façade Nord

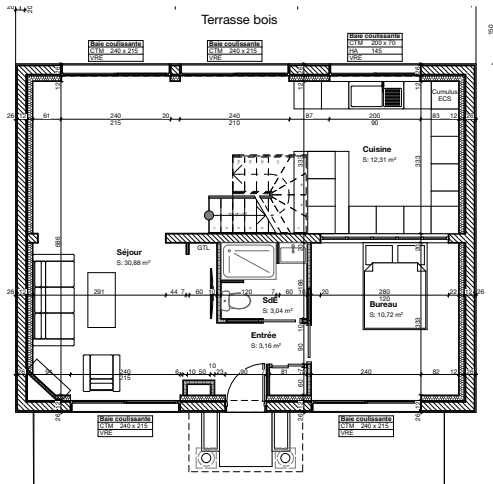

Rez-de-chaussée

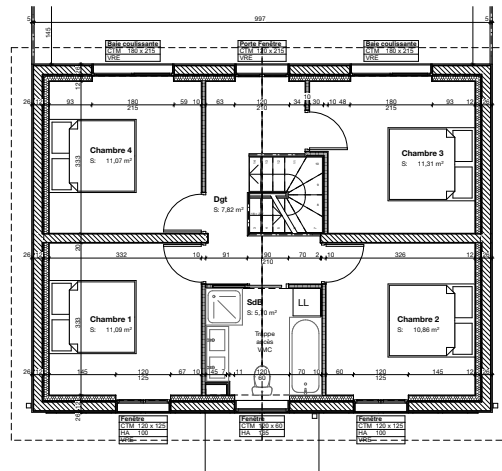

R+1

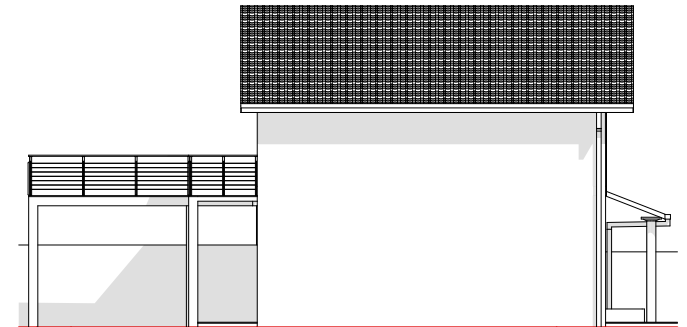

Façade Ouest

ANTHÉA

CONSTRUCTION DE BUREAUX à IBOS (65)

Maître d'Ouvrage:

SCI TEAM IMMO

Mission

ESQ à PC

ARCHITECTE

Jean-Benoît DUMAY



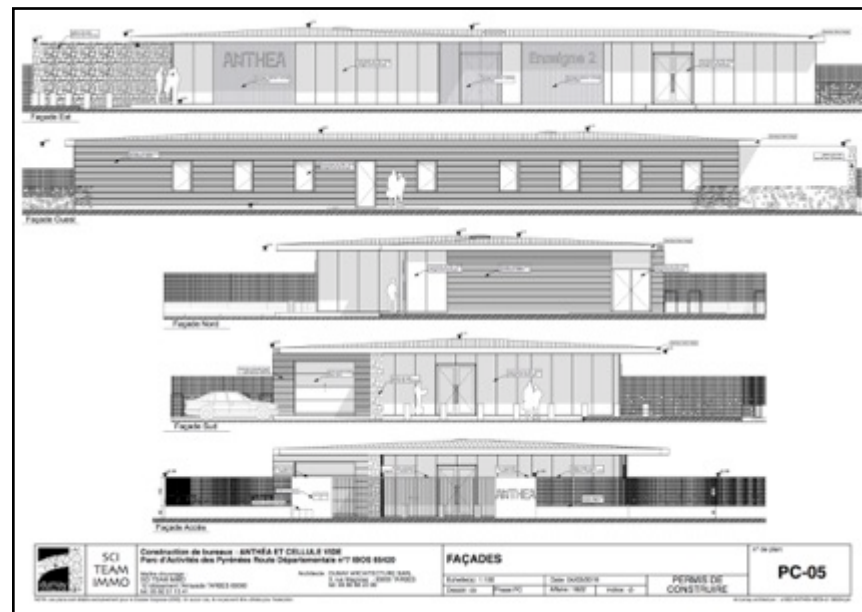
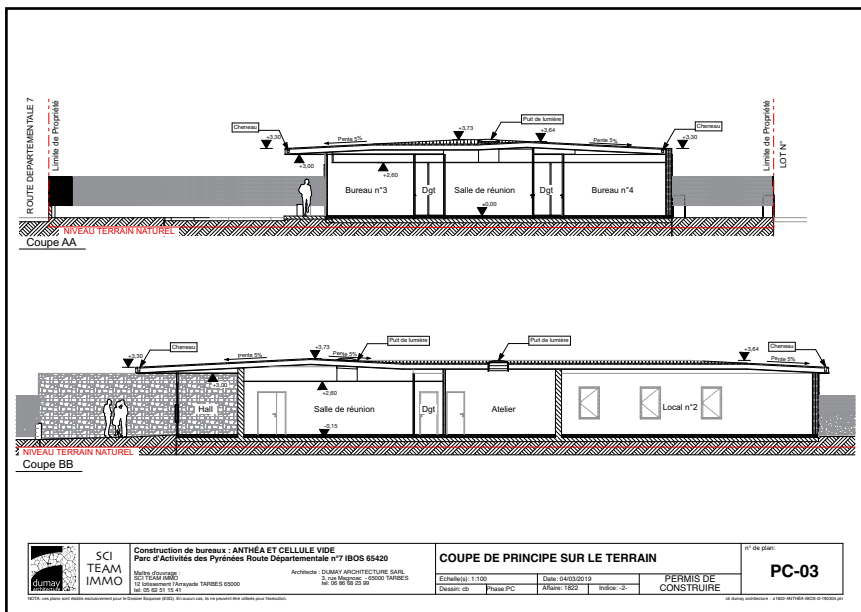
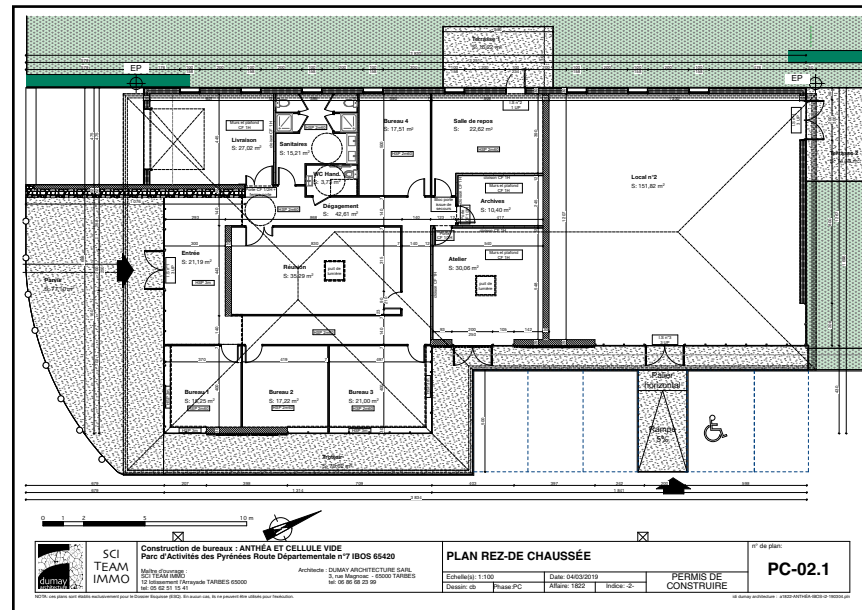
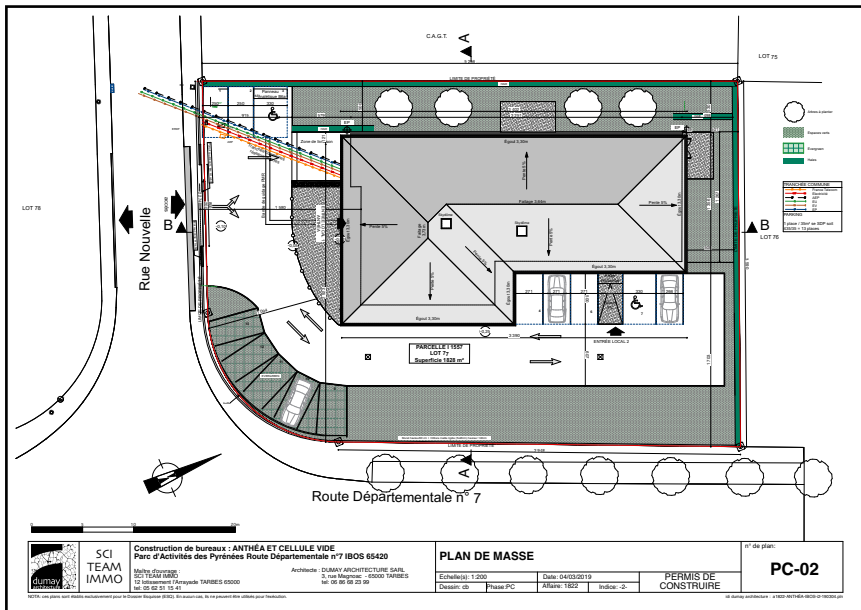

LA CHALEMINE

CONSTRUCTION DE 8 LOGEMENTS à TOSSE (40)

Maître d'Ouvrage:

Le COL

Mission

ESQ à DOE

ARCHITECTE

Jean-Louis DUHOURCAU



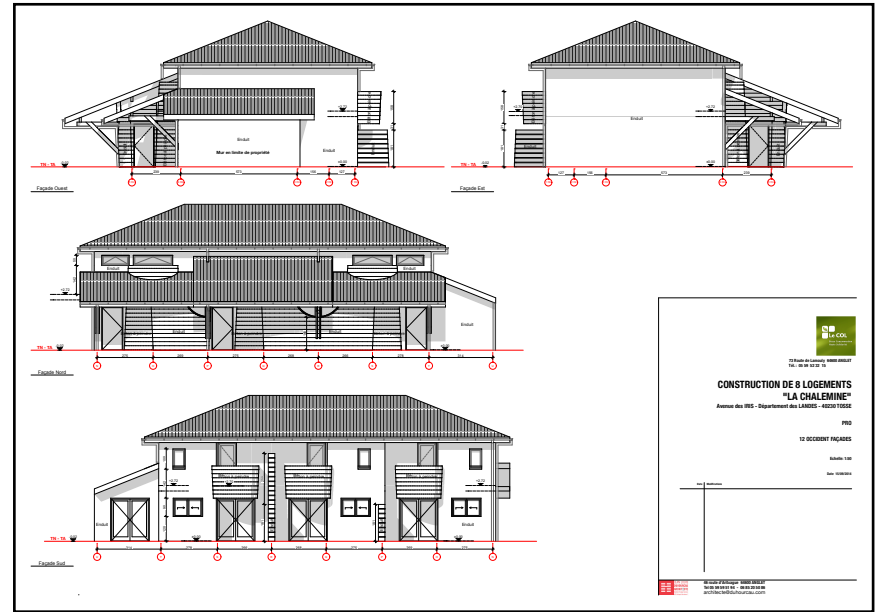
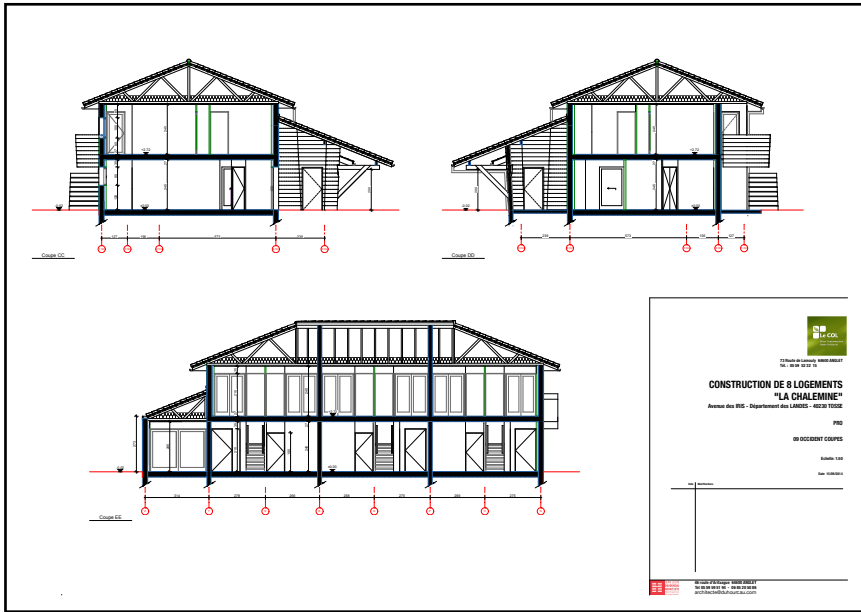
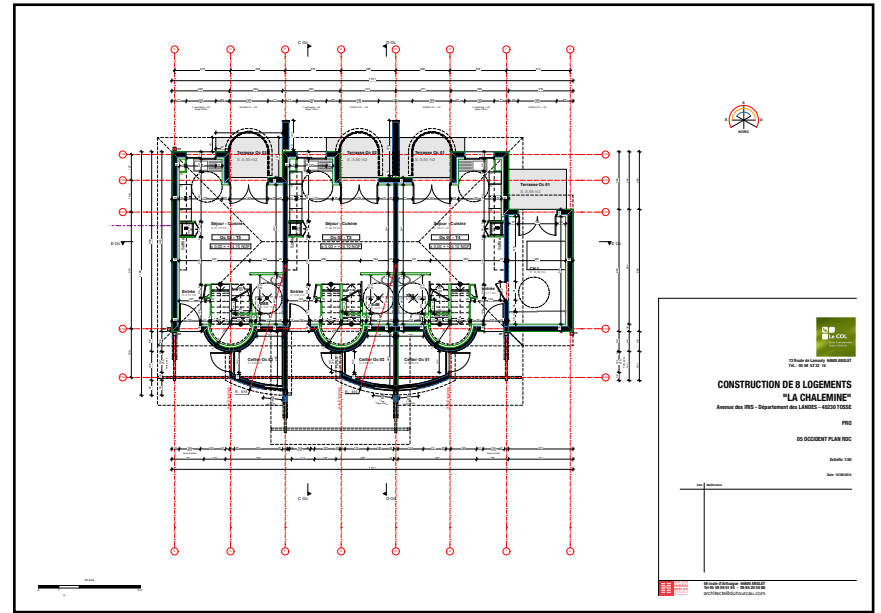
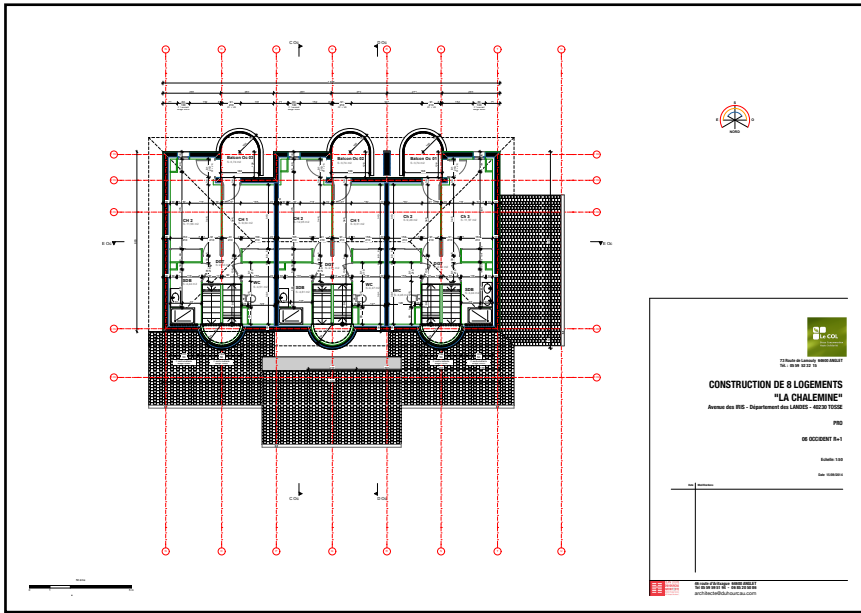



Basse Consommation, Haute Solidarité

73 route de Lamouly - 64600 ANGLET
Tel 05 59 52 56 61

"LA CHALEMINE" À TOSSE

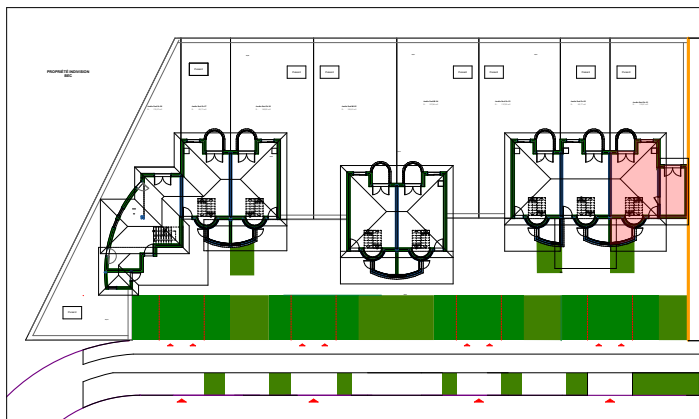

Façade Sud

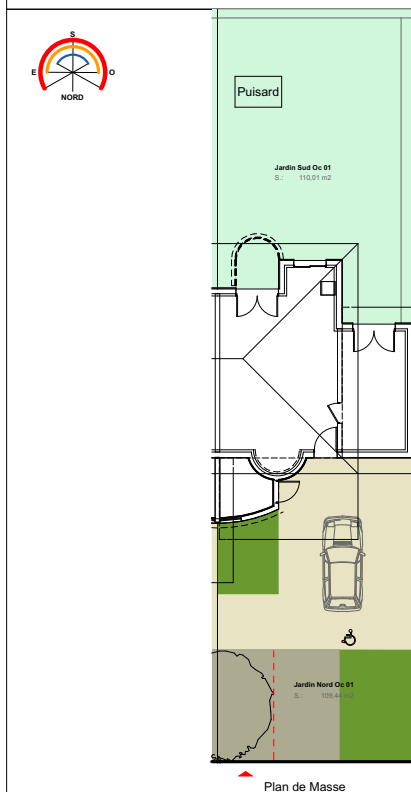

Plan de Masse

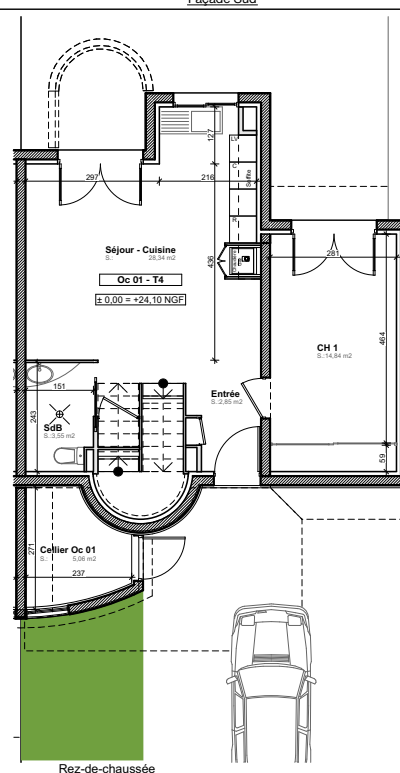

Rez-de-chaussée

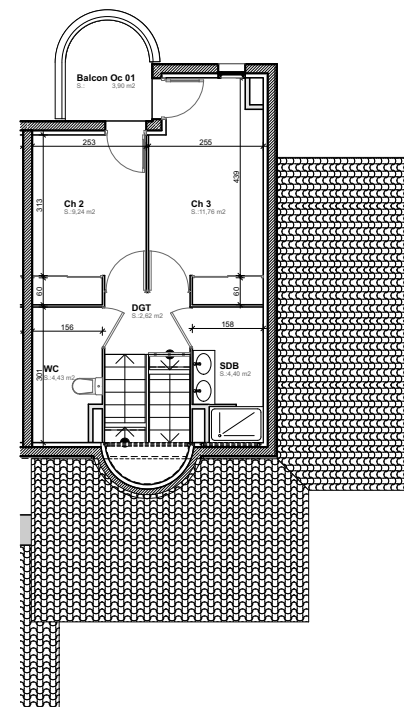

Etage 1er

* Présence de faux-plafonds et/ou soffites selon besoins de passage de canalisations diverses

BÂTIMENT OCCIDENT LOGEMENT n° Oc 01

SURFACES HABITABLES

Entrée	2,85 m ²
Séjour-Cuisine	28,34 m ²
Chambre 1	14,84 m ²
Chambre 2	9,24 m ²
Chambre 3	11,76 m ²
Salle de Bains RdC	3,55 m ²
Salle de Bains R+1	4,40 m ²
WC	4,43 m ²
Dégagement	2,62 m ²
TOTAL	82,03 m²

ANNEXES

Cellier	5,06 m ²
Balcon	3,90 m ²
TOTAL	8,96 m²

ESPACES EXTERIEURS

Jardin Sud	110,01 m ²
Jardin Nord	109,44 m ²

16 FÉVRIER 2015

La surface habitable des pièces peut varier en fonction des techniques de construction choisies, du positionnement et de l'établissement des plans d'exécution.

PLANS NON CONTRACTUELS

MAISON LANCIEN

CONSTRUCTION D'UNE MAISON INDIVIDUELLE à URRUGNE (64)

Maître d'Ouvrage: Mr et Mme LANCIEN
Mission FAISA à PRO
ARCHITECTE Aline WOIRIN



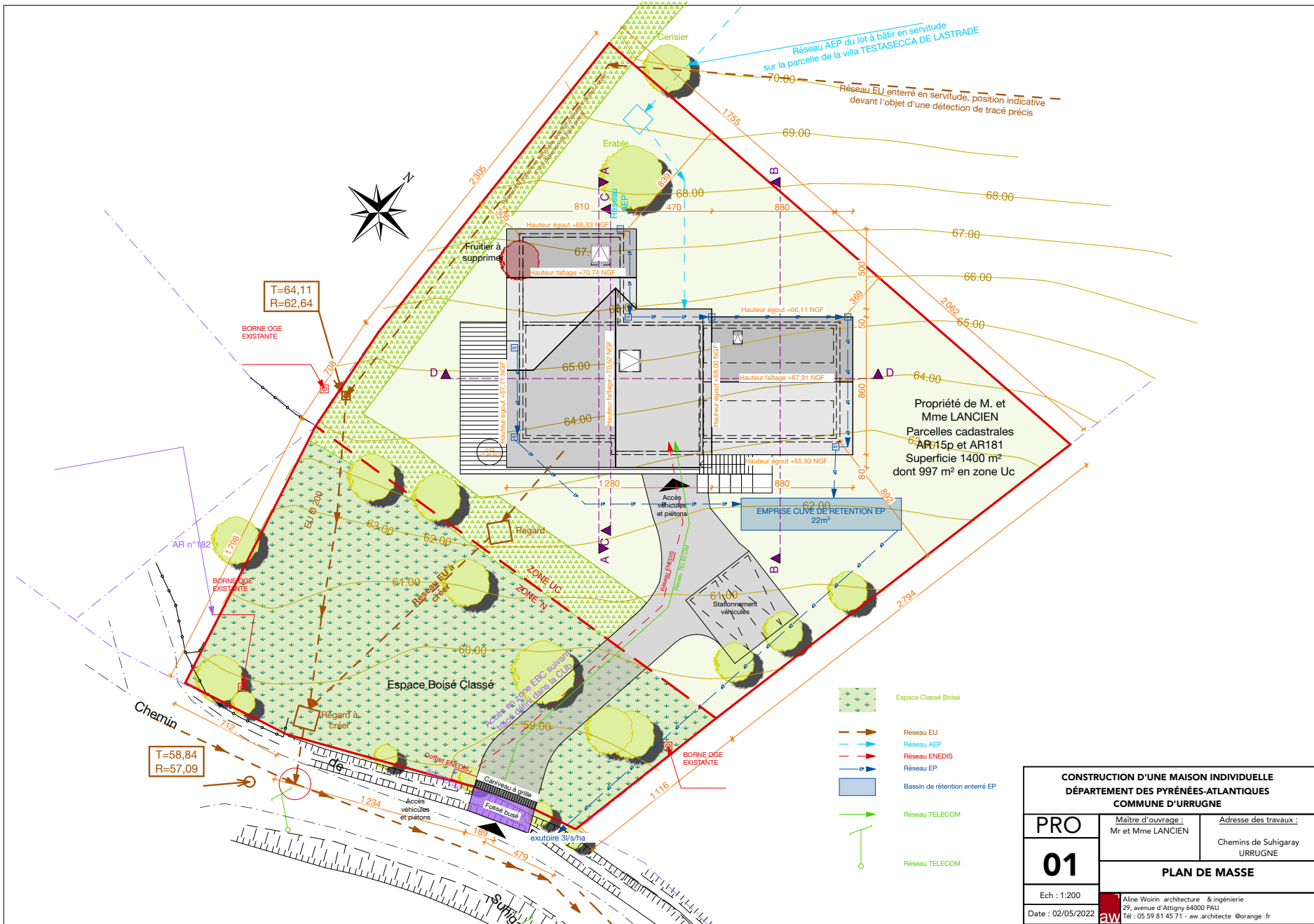

Réseau AEP du lot à bâtir en servitude sur la parcelle de la villa TESTASECCA DE LASTRADE

Réseau EU enterré en servitude, position indicative devant l'objet d'une détection de tracé précis

T=64,11
R=62,64

BORNE OGE EXISTANTE

AR n°182

BORNE OGE EXISTANTE

T=58,84
R=57,09

Chemin

Propriété de M. et Mme LANCIEU
Parcelles cadastrales AR15p et AR181
Superficie 1400 m²
dont 997 m² en zone Uc

Espace Boisé Classé

Stationnement véhicules

exutoire 3l/s/ha

- Espace Classé Boisé
- Réseau EU
- Réseau AEP
- Réseau ENEDIS
- Réseau EP
- Bassin de rétention enterré EP
- Réseau TELECOM
- Réseau TELECOM

CONSTRUCTION D'UNE MAISON INDIVIDUELLE		
DÉPARTEMENT DES PYRÉNÉES-ATLANTIQUES		
COMMUNE D'URRUGNE		
PRO	Maitre d'ouvrage : Mr et Mme LANCIEU	Adresse des travaux : Chemins de Suhigay URRUGNE
01	PLAN DE MASSE	
Ech : 1:200		
Date : 02/05/2022		
Aline Woirin architecture & ingénierie 29, avenue d'Attigny 64000 PAU Tél : 05 59 81 45 71 - aw.architecte@orange.fr		

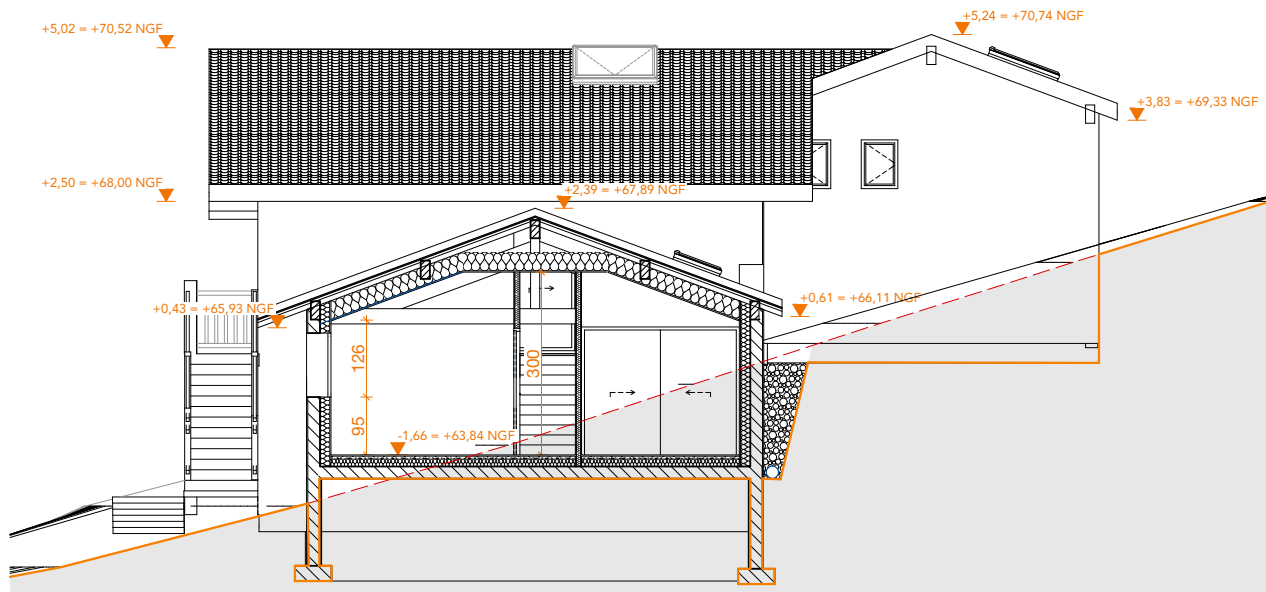

Coupe BB

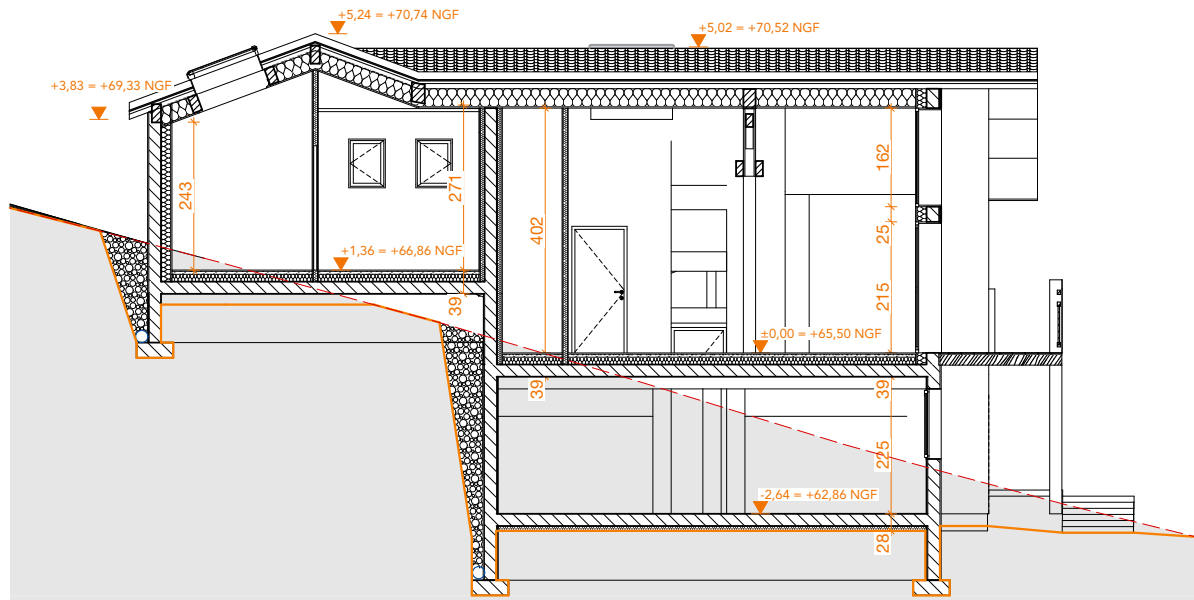

Coupe AA

CONSTRUCTION D'UNE MAISON INDIVIDUELLE DÉPARTEMENT DES PYRÉNÉES-ATLANTIQUES COMMUNE D'URRUGNE		
PRO	Maitre d'ouvrage :	Adresse des travaux :
	Mr et Mme LANCIEU	Chemins de Suhigaray URRUGNE
03 a		
COUPES A ET B		
Ech : 1:75		
Date : 02/05/2022	 Aline Woirin architecture & ingénierie 29, avenue d'Attigny 64000 PAU Tél : 05 59 81 45 71 - aw.architecte @orange.fr	

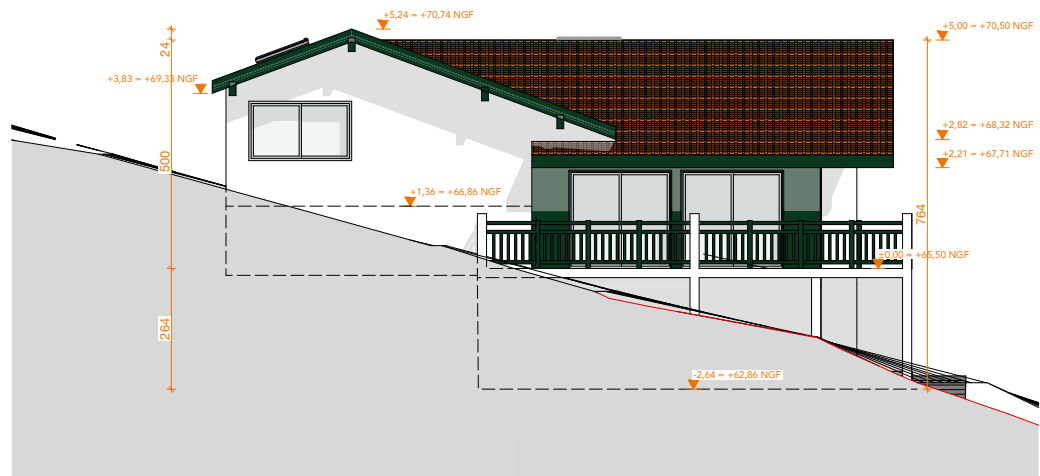

Façade Ouest

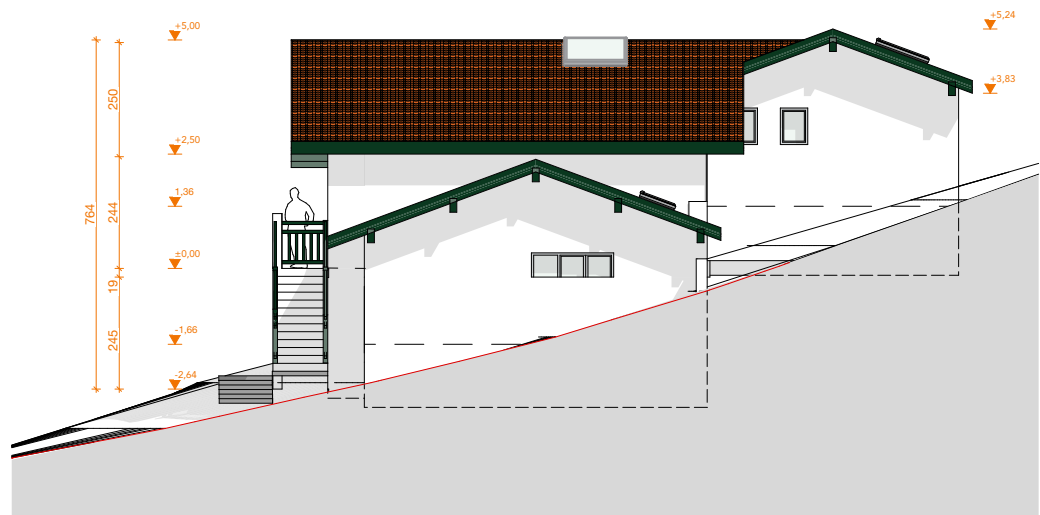

Façade Est

CONSTRUCTION D'UNE MAISON INDIVIDUELLE
 DÉPARTEMENT DES PYRÉNÉES-ATLANTIQUES
 COMMUNE D'URRUGNE

PRO	Maitre d'ouvrage :	Adresse des travaux :
	Mr et Mme LANCIEN	Chemins de Suhigaray URRUGNE
04 a	FAÇADES EST ET OUEST	
Ech : 1:100	Aline Woirin architecture & ingénierie	
Date : 02/05/2022	29, avenue d'Attigny 64000 PAU Tél : 05 59 81 45 71 - aw.architecte @orange.fr	

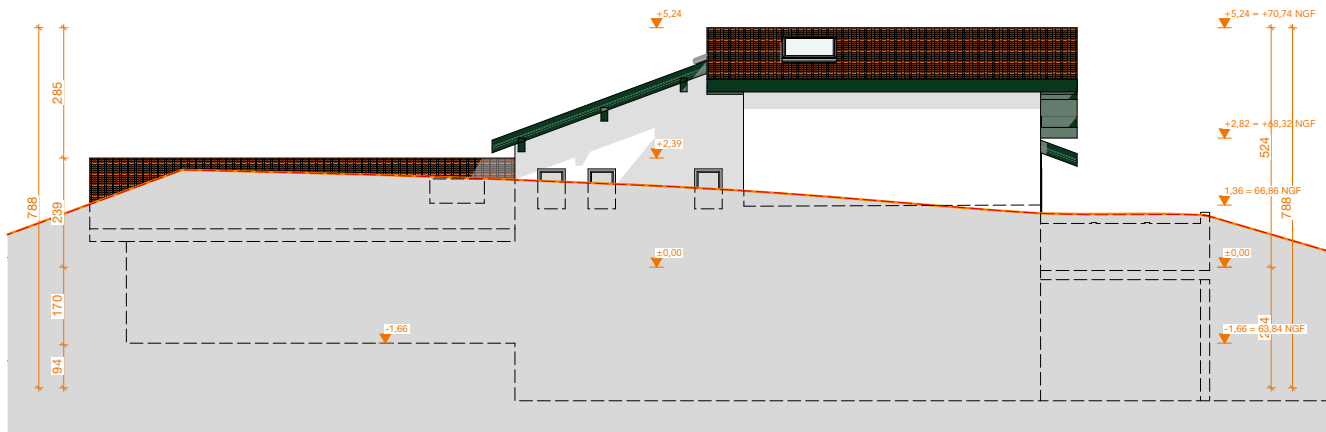

Façade Nord

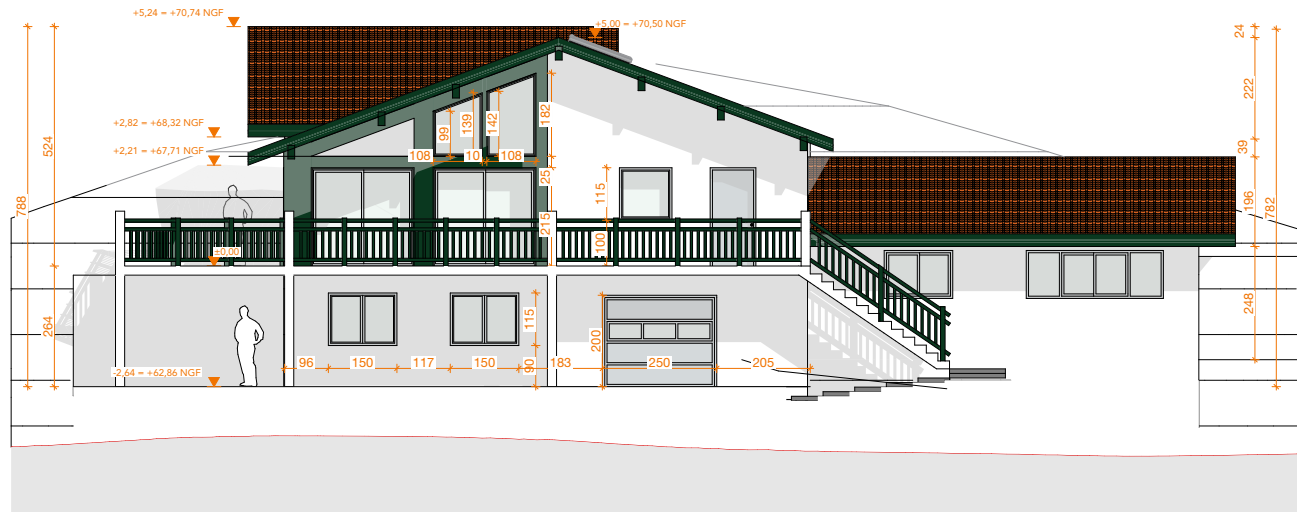

Façade Sud

CONSTRUCTION D'UNE MAISON INDIVIDUELLE		
DÉPARTEMENT DES PYRÉNÉES-ATLANTIQUES		
COMMUNE D'URRUGNE		
PRO	Maitre d'ouvrage : Mr et Mme LANCIEU	Adresse des travaux : Chemins de Suhigaray URRUGNE
04 b	FAÇADES NORD ET SUD	
Ech : 1:100	Aline Woirin architecture & ingénierie 29, avenue d'Attigny 64000 PAU Tél : 05 59 81 45 71 - aw.architecte @orange.fr	
Date : 02/05/2022	aw	

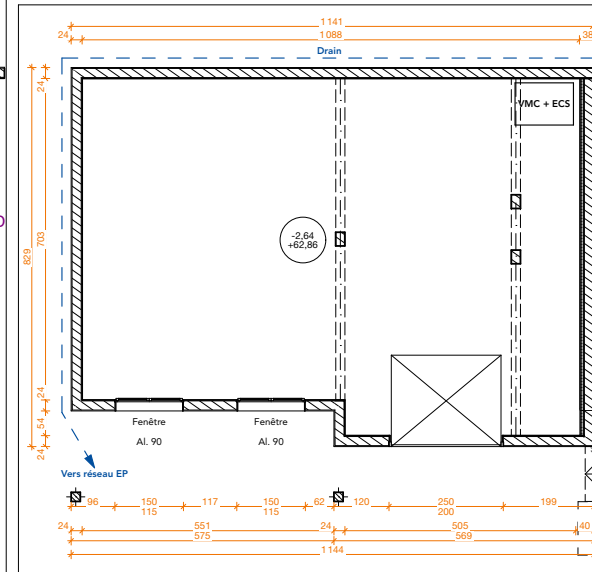
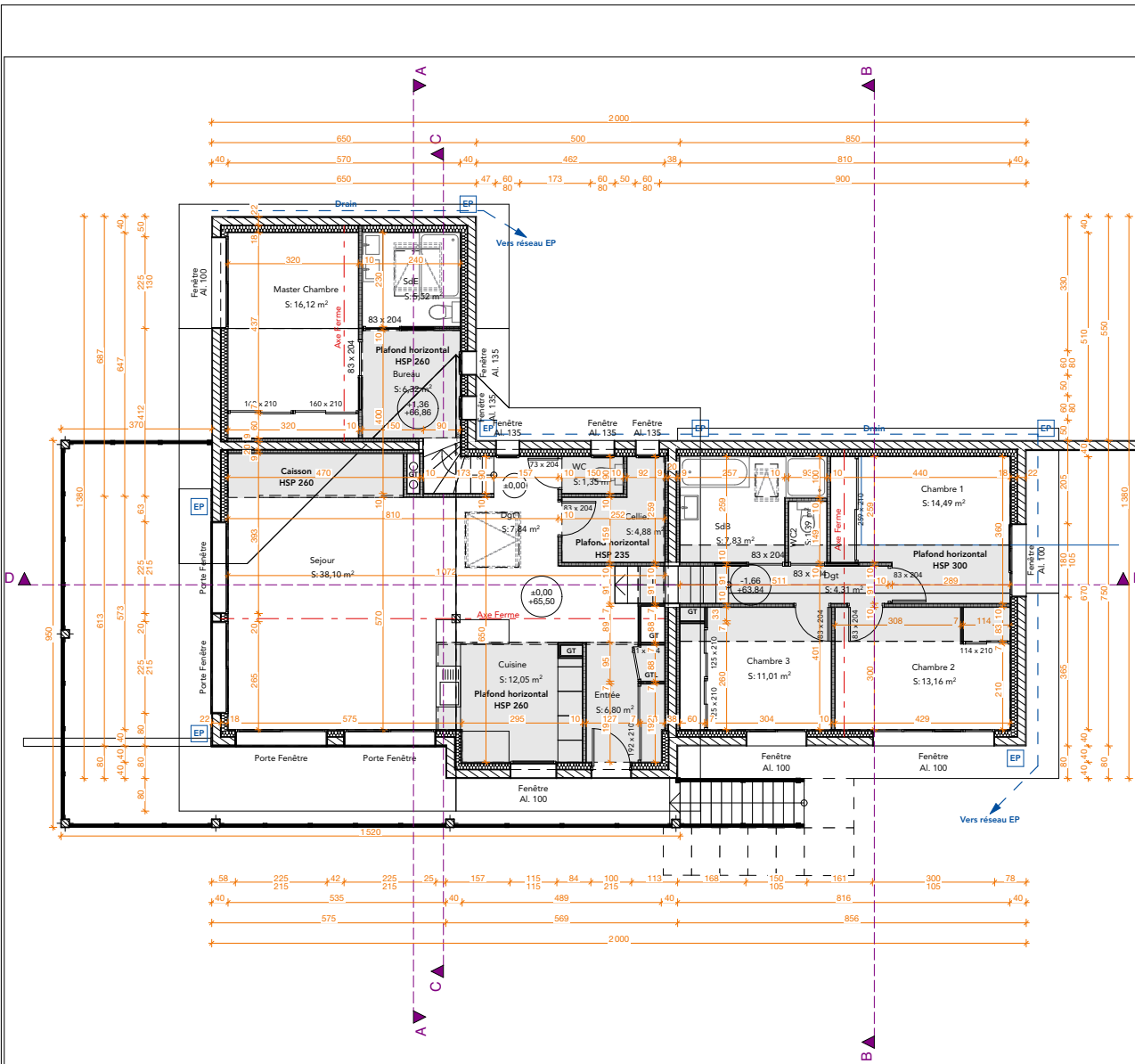

Rez-de-chaussée

R-1

CONSTRUCTION D'UNE MAISON INDIVIDUELLE DÉPARTEMENT DES PYRÉNÉES-ATLANTIQUES COMMUNE D'URRUGNE		
PRO 02 a	Maitre d'ouvrage : Mr et Mme LANCIEU	Adresse des travaux : Chemins de Suhigaray URRUGNE
	PLAN DES NIVEAUX	
Ech : 1:100		 Aline Woirin architecture & ingénierie 29, avenue d'Attigny 64000 PAU Tél : 05 59 81 45 71 - aw.architecte @orange.fr
Date : 02/05/2022		

MAISON HARY-BIZCARGUENAGA

CONSTRUCTION D'UNE MAISON INDIVIDUELLE à MENDIONDE (64)

Maître d'Ouvrage:

Mme HARY et Mr BIZCARGUENAGUA

Mission

FAISA à PC

ARCHITECTE

AKA ARCHITECTES



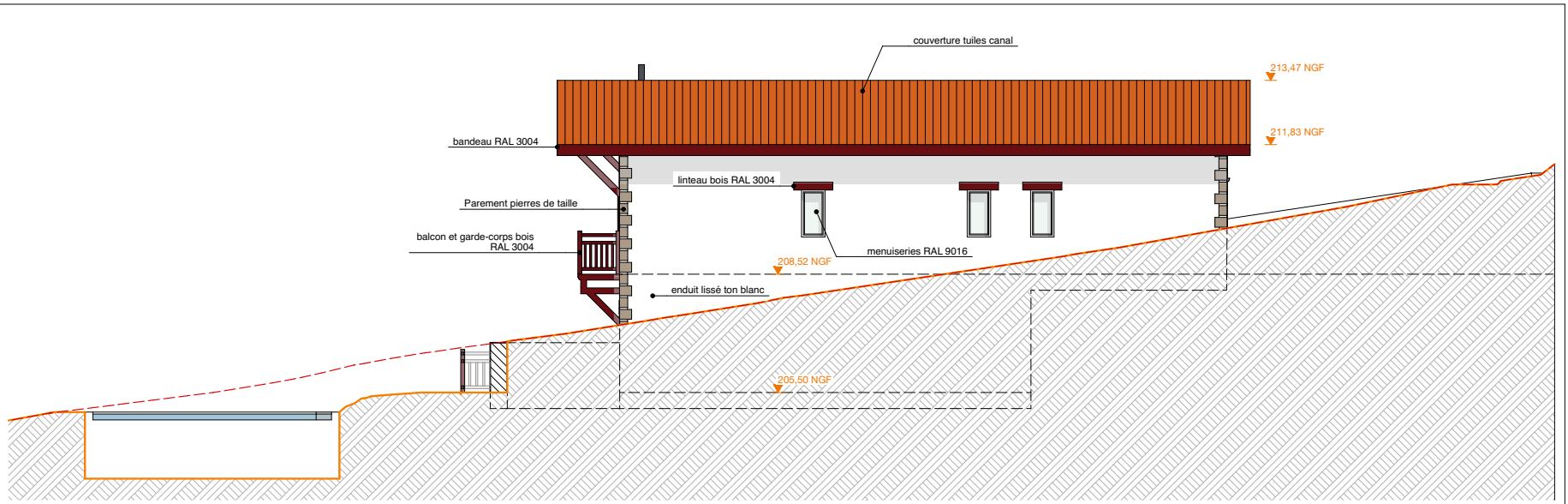

Façade Est

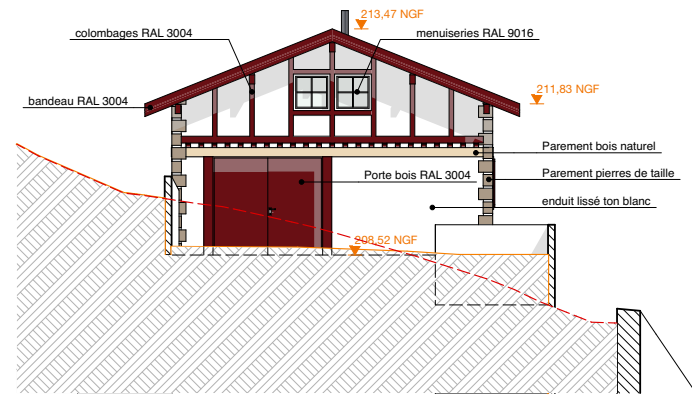

Façade Nord

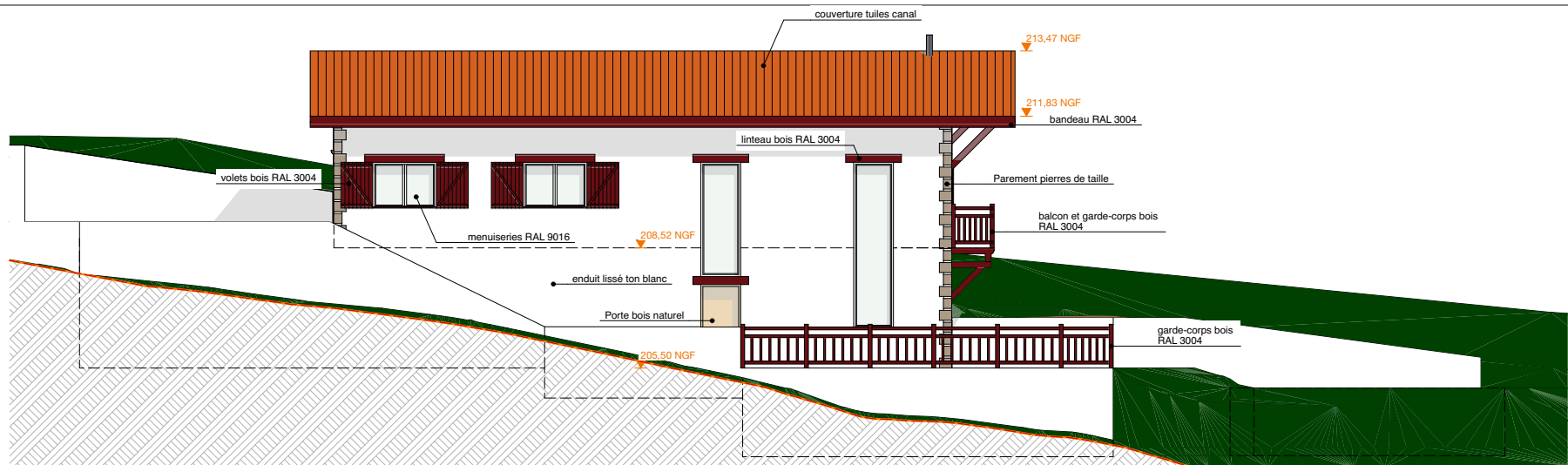

Façade Ouest

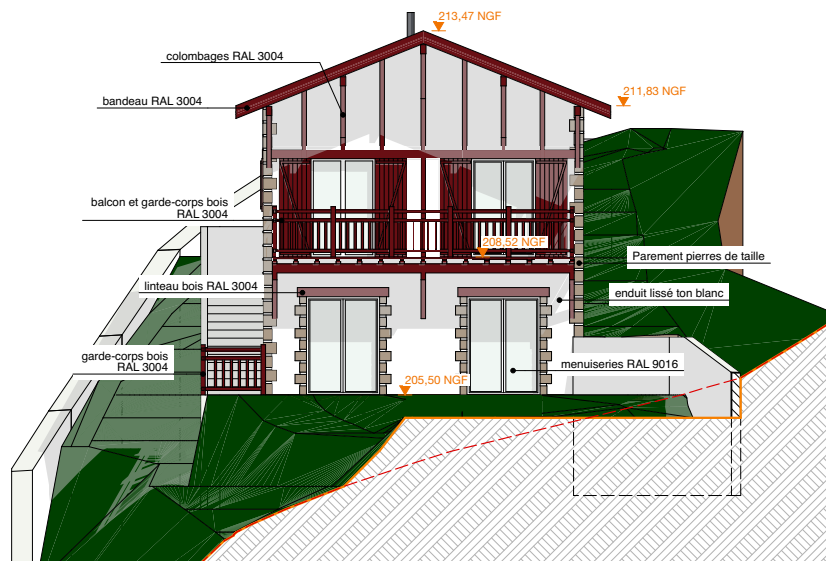

Façade Sud



ATELIER 1618

architecture et dessin

www.atelier-1618.com

contact@atelier-1618.com

06 64 90 05 45